

# M-Worker Analysis™

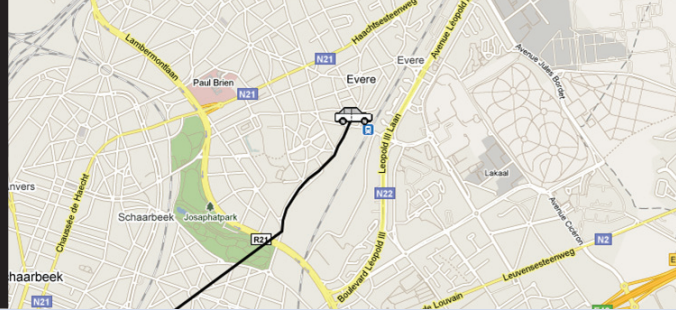

## TETRA GEO-REPORTING TOOL VOOR DE POLITIEZONES

**M-Worker Analysis™** : een georeporting tool voor het analyseren van de logs dat door het Centrum voor Informatie en Communicatie (C.I.C.) gegenereerd worden. Gebaseerd op de informatie uit het gebruikersprotocol van de TETRA radio's kunnen de logs van de politiezones met gemak en snel geanalyseerd worden.

M-Worker Analysis is een software bedoeld om een duidelijk overzicht weer te geven van alle activiteiten en acties dat door politieagenten uitgevoerd worden.

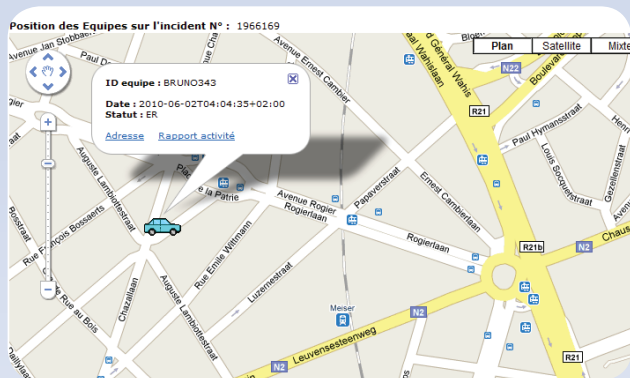

### Multi-dimensionele analyse ...

De software genereert een rapportage op basis van verschillende criteria zoals analyse of het zoeken van incidenten en teamactiviteiten op de kaart. Voor al deze rapporten zal de gebruiker informatie m.b.t. de activiteiten vinden. Dit zijn de unieke code van het incident, de coördinaten (lengte-en breedtegraad), het type en subtype van het incident, tijdstip van de oproep, de tijd van de eerste dispatch, de identificatie van de eerste team en het adres van het incident.

#### Rapport d'incident

Description de l'incident : 1966278 Du 02/06/2010

Type : CIRCULATION Infractions  
 Heure de l'appel : 06:52  
 Sous-type : STATIONNEMENT  
 Première équipe dispatchée : 07:05:45  
 Adresse : 151 RUE DES COTEAUX-WIJNHEUVELENSTRAAT SCH  
 Première équipe dispatchée : BRUNO686

Visualiser le trajet des équipes

#### Détail de l'incident

Statut Incident	Date	Statut Incident	Equipe	Statut Equipe	Date	Statut Equipe
	02/06/2010 06:54:45	A	BRUNO686	OP	02/06/2010 07:05:45	Dispatché
	02/06/2010 06:54:45	A	BRUNO686	≈	02/06/2010 07:10:45	-
	02/06/2010 06:54:45	A	BRUNO686	ER	02/06/2010 07:27:46	En route
	02/06/2010 06:54:45	A	BRUNO686	≈	02/06/2010 07:32:46	-
	02/06/2010 06:54:45	A	BRUNO686	AR	02/06/2010 08:19:11	Arrivé
	02/06/2010 06:54:45	A	BRUNO686	≈	02/06/2010 08:24:12	-
	02/06/2010 06:54:45	A	BRUNO686	AV	02/06/2010 10:07:23	Disponibilité

### ...op basis van gedetailleerde rapporten!

M-Worker Analysis is een tool dat tabellen van incidenten genereert met een duidelijke en beknopte rapportage van de veranderingen van de statussen, de status van de positie en de bewegingen van het team.

Door de software kunt u de afgelegde rit en incidenten in kaart brengen. Deze rit kan via de Play-Back functie met een replay van de ritten van de teams worden bekeken.

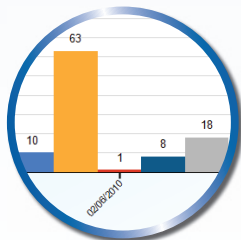
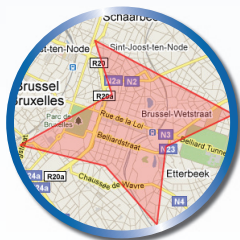

Exclusieve verdeler van **M-Worker Analysis™**:

**AEG**

**TranzCom**

www.aegtranzcom.com

# ASTRID HERZIET DE EVENEMENTEN MET M-WORKER ANALYSIS™ !

## Een analyse per geografische gebied...

M-Worker Analyse is een tool waarmee activiteiten en incidenten binnen bepaalde administratieve grensen geanalyseerd worden. De gebruiker kan zijn verzoek per regio, per provincie, per district, per gemeente of postcode indienen. De incidenten binnen een geselecteerd gebied worden dan in chronologische volgorde weergegeven.

Localisation : Bruxelles

Recherche par localisation : Arrondissement (Bruxelles) Du 01/06/2010 00:00

Incident	Type	Sous-type	Date	Arrondissement	Lieu	Ville	Numéro
1966030	PERSONNES en Danger	APPEL MUET	02/06/2010 00:04:58	RBC	SCH	80	RUE D
1966031	PERSONNES en Danger	PROBLEMES FAMILIAUX AVEC COUPS-VIOLENCE	02/06/2010 00:08:08	RBC	SCH	470-A	RUE D
1966032	PERSONNES Problemes Conflits	PROBLEMES AVEC UNE PERSONNE IVRE	02/06/2010 00:10:13	RBC	SCH	77	RUE V.
1966037	PERSONNES Problemes	AGISSEMENTS SUSPECTS	02/06/2010 00:13:09	RBC	EVE	105	CLOS I
1966038	PERSONNES Problemes Conflits	PROBLEMES AVEC UNE PERSONNE IVRE	02/06/2010 00:13:59	RBC	SCH	77	RUE V.
1966044	ENVIRONNEMENT Brut	TAPAGE MUSIQUE	02/06/2010 00:16:49	RBC	SCH	10	ALLÉE
1966047	PERSONNES Problemes	AGISSEMENTS SUSPECTS	02/06/2010 00:21:08	RBC	EVE	105	CLOS I
1966062	PERSONNES Problemes Conflits	PERSONNE DERANGANTE	02/06/2010 00:37:04	RBC	SCH		
1966079	PERSONNES en Danger	PROBLEMES FAMILIAUX AVEC COUPS-VIOLENCE	02/06/2010 01:00:45	RBC	SCH	73	RUE B
1966088	ENVIRONNEMENT Brut	TAPAGE NOCTURNE MUSIQUE	02/06/2010 01:13:02	RBC	JOS	2	RUE S.
1966090	CIRCULATION Infractions	OBSTRUCTION D'ACCES	02/06/2010 01:15:42	RBC	JOS	1	RUE J
1966130	PERSONNES Problemes Conflits	PERSONNE DERANGANTE	02/06/2010 02:20:44	RBC	SCH	198	RUE P

De ritten van een of meerdere teams kunnen in de Play-Back mode op de kaart geraadpleegd worden. Bovendien kan de tool statistische rapporten en grafieken genereren over het percentage van de tijd dat door het team per status besteden heeft, en ook het aantal incidenten, de totale afgelegde afstanden, de totale duur, de verplaatsingen en rusttijden dat ze uitgevoerd hebben...

Analyse Incidents Analyse Activité Equipes Recherche Multi-Critères Création de rapport Déconnexion

Fin 3/08/2010 0:00 1 of 16 100% Find | Next

Recherche de l'activité des équipes sur une zone géographique

Du 31/05/2010 00:00:00 Au 03/08/2010 00:00:00 Distance autour du point : 1000m

Point Géographique : POINT (4.360027313232422 50.85981879778569)

Visualiser le trajet des équipes

Date	Heure	Equipe	Statut Equipe	Statut Equipe Pos
02/06/2010	00:00:00	BRUNO340		OS
02/06/2010	00:00:09	BRUNO351		OS
02/06/2010	00:00:19	BRUNO343		AV
02/06/2010	00:02:53	BRUNO004		AV
02/06/2010	00:07:00	BRUNO311		AV
02/06/2010	00:26:59	BRUNO343	DP	AV
02/06/2010	00:27:00	BRUNO343	DP	OS
02/06/2010	00:27:05	BRUNO343	ER	OS
02/06/2010	00:27:07	BRUNO343	ER	OS

## ...op een interactieve kaart

M-Worker Analyse is een intuïtief programma voor het bekijken van de evenementen door simpelweg op een specifieke locatie op de kaart te wijzen. Vervolgens selecteert de gebruiker een begin- en einde datum, en een afstand rond dat punt. Een lijst van incidenten wordt gegenereerd op basis van de locatie of binnen de parameters met de datum, tijd, de code van het team, de status van het team in beweging en in positie.

De afgelegde rit van het team wordt op de kaart met de coördinaten van de locatie weergegeven.

De gebruiker kan ook een veelhoekig gebied op verschillende locaties op de kaart opmaken om informatie over het werk van de teams binnen het gebied te krijgen.

Analysis™  
M-Worker

## Herzie de evenementen!

- helder analyse,
- kaart overzicht,
- play-back mode,
- multi-dimensioneel,
- statistische rapporten,
- compatibiliteit met M-Worker: Track&Trace™, Mission™



Track&Trace  
M-Worker



Volg uw teams!

Mission  
M-Worker

Missions

- 06/10/2010 15:59 Mission 3
- 06/10/2010 15:55 Mission 2
- 06/10/2010 15:55 Mission 1

Link de navigatie!

M-Worker™ wordt ontwikkeld door en is een handelsmerk van:

**BIZZDEV** Group N.V.  
www.m-worker.com

Exclusieve verdeler van M-Worker Analysis™ op het belgische TETRA-netwerk:

**AEG TranzCom S.A.**  
Biestebroekkaai 300  
1070 Brussel  
België

Tel.: +32 (0)2 529 62 11  
Fax: +32 (0)2 529 62 12  
info@aegtranzcom.com  
www.aegtranzcom.com

**AEG**

**TranzCom**